



# DIVENTIAMO GRANDI INSIEME

PROGETTO DI AMPLIAMENTO E  
RISTRUTTURAZIONE DELLA SCUOLA



Scuola Media Don Bosco

## *“È possibile andare a scuola ed essere contenti”*

Questa è la nostra sfida. Siamo un gruppo di adulti che si sono messi insieme con un obiettivo comune: “la cura” verso ragazzi adolescenti e verso le loro famiglie facendo scuola.

In una società pluralista come la nostra, devono poter esistere più proposte educative contemporaneamente.

Ogni realtà educativa che nasce costituisce una ricchezza per tutto il territorio a prescindere dall’area culturale di riferimento.

La nostra avventura non è nata perché studiata a tavolino: è nata per rispondere ad una richiesta concreta.

Nel 2001 il Vescovo di Verona Mons. Flavio Roberto Carraro e il Parroco di Legnago Mons. Giuseppe Zenti desideravano con tutto il cuore che la decisione dei Salesiani di ritirarsi da Legnago non comportasse la fine di una storia educativa riconosciuta eccellente, perché avrebbe impoverito tutto il territorio. Per questo un gruppo di genitori e insegnanti si è fatto carico dell’eredità della scuola ‘Don Bosco’.



# PERCHÉ È PARTITA LA NOSTRA SCUOLA?



*“Educare con le parole, con i gesti e soprattutto con quello che siamo.”*

*(Sant’Ignazio di Antiochia)*

*Educare* significa condurre altre persone a diventare ciò che devono essere.

La scuola è il luogo dove i ragazzi scoprono se stessi e piano piano imparano a valorizzare ed esprimere le proprie doti innate, rispettando i tempi e la libertà di ciascuno.

Desideriamo che imparino e crescano in una comunità aperta al dialogo e al confronto perché possano capire e prendere coscienza di chi sono.

Studia bene, quindi, chi coltiva la propria umanità con la compagnia di

chi lo stimola a pensare, a giudicare, ad appassionarsi alla realtà tutta.

Insegnare e apprendere sono processi intimi profondi che tirano in campo la nostra libertà.



# METODO EDUCATIVO



*Sono approdata al Don Bosco quasi per caso: ero una giovane neolaureata in cerca di lavoro, forse nemmeno troppo consapevole di cosa volesse dire fare l'insegnante. Sono bastati pochi giorni per rimanere stupita dello sguardo attento e benevolo che i miei nuovi colleghi avevano sui ragazzi. Io personalmente avevo vissuto gli anni delle medie senza grandi traumi e in modo piuttosto piacevole ma ero certa di non aver mai sentito su di me uno sguardo così da parte dei miei insegnanti.*

*Nei primi anni è stato questo a tenermi legata alla scuola: la percezione di una cosa bella di cui desideravo essere parte. Con il tempo ho capito che non avrei più potuto accontentarmi di niente di meno: che quotidianamente*

*mi venga chiesto di essere attenta e di cercare il bene dei ragazzi che ho di fronte è per me, come adulto, la cosa più importante. Questo richiamo continuo mi permette di crescere ogni giorno non solo a livello professionale ma anche e soprattutto a livello umano. Sono certa che questo sguardo sia possibile anche fuori dalle mura della nostra scuola ma, per me, questo è il luogo privilegiato in cui ciò accade.*



*Docente di lettere  
Anno scolastico 2010-2011*



# TESTIMONIANZE

/ INSEGNANTE



*Dei miei tre anni di medie trascorsi al Don Bosco ho in particolare un buon ricordo dei professori. Il rapporto era costruttivo e mi spingeva a prendere seriamente le scadenze e lo studio. Ricordo di aver lavorato tanto, molto più che nei cinque anni di superiori, è stato un impegno che mi ha educato a prendermi sul serio.*



*L'attenzione alla persona che ho percepito da parte degli adulti è stata importante e soprattutto non scontata. Credo che sia stata fondamentale come base, nella mia crescita. Percepire che si vale diventa con il tempo sempre più chiaro e questo è ciò che più di tutto ha influenzato le mie scelte.*



# TESTIMONIANZE

/ EX-STUDENTI



# DEMOGRAFIA SCOLASTICA

Numero di alunni iscritti per anno scolastico dal 2001 ad oggi.

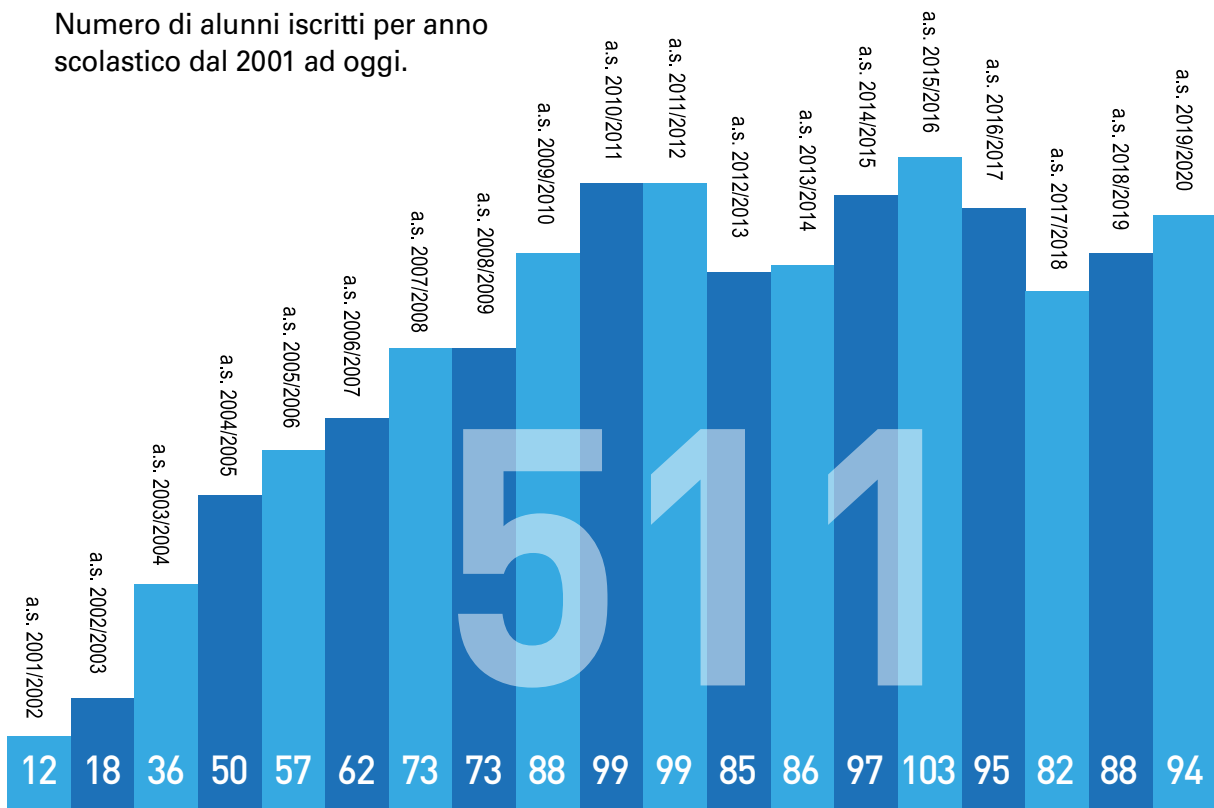

# LA SCUOLA IN NUMERI

# CORPO DOCENTE E COLLABORATORI



# LA SCUOLA IN NUMERI

Si può andare a scuola ed essere **contenti**. Perché a scuola si è accolti, aiutati a crescere e a scoprire qualcosa di sé. I ragazzi hanno voglia di crescere e desideriamo offrire loro un luogo che permetta questo: una scuola accogliente, luminosa, funzionale, spaziosa e verde. Abbiamo necessità di un **atrio** per meglio accogliere ragazzi e familiari, una **nuova scala** per consentire l'accesso in piena sicurezza, nuovi **servizi igienici** adeguati e moderni.

Desideriamo una scuola **aperta al territorio**, con la possibilità di iniziative pomeridiane non solo per i ragazzi e attività nel periodo estivo. Per fare tutto questo serve l'impegno, l'aiuto e il contributo di tutti. **Abbiamo bisogno anche di te**, per costruire un luogo davvero educativo e accogliente. Costruire è sempre un'opera d'amore: **diventiamo grandi insieme**.

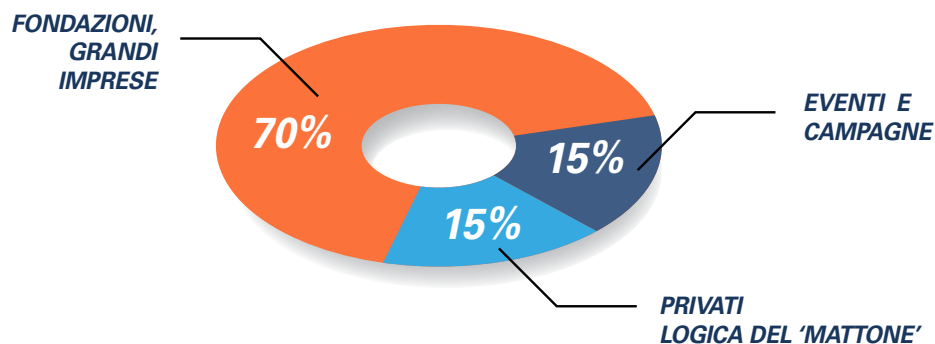

# PRESENTAZIONE DEL PROGETTO



# INTERVENTI

*RIFACIMENTO DEI BAGNI*

*ATRIO CON LE SCALE INTERNE E ASCENSORE*

*AULA MAGNA*

*AMPLIAMENTO DELLA MENSA*

*AUMENTO DEL NUMERO DI AULE PER L'INSEGNAMENTO*

*IMPLEMENTAZIONE AREA SEGRETERIA E PRESIDENZA*

IMPORTO COMPLESSIVO DEI LAVORI:

**€ 300.000,00**



# PRESENTAZIONE DEL PROGETTO

## PIANO TERRA

■ AREE D'INTERVENTO

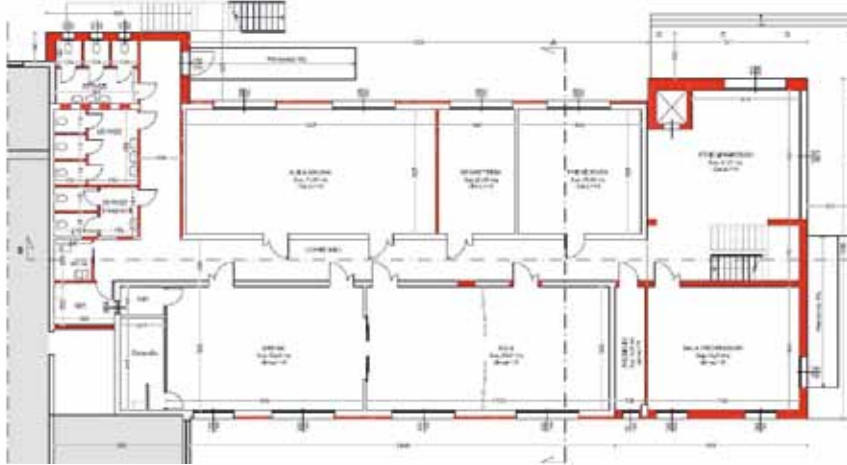

## PRIMO PIANO



# PROGETTO D'INTERVENTO

L'Italia è attraversata da una grande emergenza. Non è innanzitutto quella politica e neppure quella economica - a cui tutti, dalla destra alla sinistra, legano la possibilità di "ripresa" del Paese -, ma qualcosa da cui dipendono anche la politica e l'economia.

Si chiama "educazione".

Riguarda ciascuno di noi, ad ogni età, perché attraverso l'educazione si co-

struisce la persona, e quindi la società. Educare, cioè introdurre alla realtà e al suo significato, mettendo a frutto il patrimonio che viene dalla nostra tradizione culturale, è possibile e necessario, ed è una responsabilità di tutti.

Non è solo una questione di scuola o di addetti ai lavori: è di chiunque abbia a cuore il bene comune.

Ne va del nostro futuro.

SE GLI UOMINI

NON COSTRUISCONO,

COME FARANNO

A VIVERE?

T.S. Eliot



# PERCHÉ SOSTENERCI



## ADOTTA UNA STANZA

Con un'erogazione liberale la tua azienda può adottare uno spazio specifico (atrio, servizi igienici, scale).

La scuola si impegnerà a comunicare all'azienda gli aggiornamenti, gli sviluppi e i risultati del progetto.



## CAMPAGNA 'MATTONE'

Con una donazione di 500 €, la tua azienda acquista simbolicamente un mattone per contribuire all'ampliamento della scuola.



## EROGAZIONE LIBERALE

L'erogazione liberale per la ristrutturazione della scuola potrà essere effettuata tramite bonifico bancario intestato a:

*Cooperativa Sociale Davide De Massari*

IBAN: IT 3800306959549100000004466



# CHE COSA PUOI FARE TU?

## CAUSE RELATED MARKETING CRM

Puoi abbinare per un determinato periodo di tempo uno specifico prodotto commerciale alla campagna "Diventiamo grandi insieme". La donazione è rappresentata da una percentuale sulle vendite realizzate nel periodo della partnership o da un importo prestabilito in partenza.

*NB: oltre il 50% dei clienti dichiara di essere disposto a pagare un prezzo maggiore per un prodotto più sostenibile e la responsabilità sociale può anche essere un determinante driver di differenziazione sul mercato (ricerca Nielsen 2014).*

Puoi proporre ai tuoi dipendenti di donare un'ora del loro lavoro (con una trattenuta mensile dalla busta paga). Per incentivare l'adesione dei dipendenti, puoi raddoppiare l'ammontare donato. Il libero coinvolgimento dei dipendenti attorno ad azioni di alto valore sociale, favorisce la motivazione interna e il clima di lavoro.

## PAYROLL GIVING

## SPONSORIZZAZIONE EVENTO

Puoi sostenere la scuola nell'organizzazione di un evento, contribuendo alla copertura dei costi per la realizzazione oppure con una sponsorizzazione tecnica, attraverso la donazione di prodotti o servizi al fine degli eventi.

Puoi effettuare una donazione in beni o servizi per la realizzazione di uno o più ambienti specifici della scuola; è un modo concreto per sostenere questo progetto.

## DONAZIONE TECNICA



# DIVENTA UN'AZIENDA PARTNER DELLA SCUOLA

	AZIENDA SOSTENITRICE DA 1.500 A 5.000 €	AZIENDA AMICA DA 5.000 A 10.000 €	AZIENDA MAIN PARTNER OLTRE 10.000 €
<i>Attestato di ringraziamento personalizzato</i>	✓	✓	✓
<i>Newsletter con aggiornamento periodico</i>	✓	✓	✓
<i>Ringraziamento ufficiale in eventi della campagna</i>	✓	✓	✓
<i>Logo e descrizione della collaborazione nella sezione dedicata del sito (distinto tra tipologie di partner)</i>		✓	✓
<i>Post nei canali social della scuola</i>	<b>1 post</b>	<b>2 post</b>	<b>3 post</b>
<i>Articolo di giornale locale sulla collaborazione</i>		✓	✓
<i>Possibilità di utilizzare gli spazi della scuola (precedentemente concordato)</i>			✓
<i>Targa di riconoscimento</i>			✓

# BENEFIT DI VISIBILITÀ



## PERSONA FISICA

Se sei una persona fisica e hai deciso di sostenerci, puoi detrarre dall'IRPEF un importo pari al 30% della donazione (che non può superare i 30.000 €) oppure dedurre l'erogazione dal reddito imponibile ai fini dell'IRPEF nei limiti del 10% del reddito complessivo.

## PERSONA GIURIDICA

Se sei una persona giuridica potrai dedurre la donazione nei limiti del 10% del reddito complessivo. L'eccedenza della donazione non deducibile nell'esercizio potrà essere dedotta fino al quarto periodo d'imposta successivo. (D.Lgs 117/2017)



# AGEVOLAZIONI FISCALI

# DIVENTIAMO

- Segreteria Scuola:

**0442 602482**

- Marzia Defrancesco:

**348 7385996**

- E-mail:

**sostienici@donboscolegnago.it**

# GRANDI

# INSIEME

**#diventiamograndiinsieme**

 [facebook.com/donbosco.scuola](https://facebook.com/donbosco.scuola)

 [instagram.com/donboscolegnago](https://instagram.com/donboscolegnago)

 [@donboscolegnago](https://twitter.com/donboscolegnago)



Scuola Media Don Bosco

Via Don Bosco 37045 LEGNAGO (Verona)  
[www.donboscolegnago.it](http://www.donboscolegnago.it)